

รายงานผลการเบิกจ่ายงบประมาณปี พ.ศ. 2565

(เทียบกับงบประมาณตาม พรบ.)

สำนักงานก่อสร้างชลประทานขนาดกลางที่ 3

ณ วันที่ 7 มีนาคม 2565

ลำดับ	งาน	งบประมาณตาม พรบ.	งบประมาณที่ได้รับจัดสรร			ผลเบิกจ่าย			
			งบประมาณที่ได้รับจัดสรร	โอนลด	คงเหลือ	ระบบ GF			คงเหลือ
						จำนวนเงิน	% จัดสรร	% พรบ	
1	โครงการพัฒนาแหล่งน้ำและพื้นที่ชลประทาน ประตูระบายน้ำห้วยงานและอาคารประกอบ พื้นที่รับประโยชน์ 51,375 ไร่ โครงการประตูระบายน้ำท่านางาม ตำบลท่านางาม อำเภอบางระกำ จังหวัดพิษณุโลก	120,000,000.00	93,505,600.00	14,613,972.00	78,891,628.00	11,750,650.59	14.89	9.79	67,140,977.41
2	ประตูระบายน้ำห้วยงานและอาคารประกอบ พื้นที่รับประโยชน์ 81,111 ไร่ โครงการประตูระบายน้ำท่าแห อำเภอสามง่าม จังหวัดพิจิตร	70,000,000.00	70,000,000.00	473,796.00	69,526,204.00	2,954,104.67	4.25	4.22	66,572,099.33
3	ประตูระบายน้ำห้วยงานและอาคารประกอบ พื้นที่รับประโยชน์ 28,863 ไร่ โครงการประตูระบายน้ำโพธิ์ประทับช้าง ตำบลไผ่ท่าโพ อำเภอโพธิ์ประทับช้าง จังหวัดพิจิตร	50,000,000.00	46,621,098.00	1,436,241.00	45,184,857.00	18,215,583.06	40.31	36.43	26,969,273.94
4	ระบบส่งน้ำพร้อมอาคารประกอบ ความยาว 15.00 กม โครงการฝายแม่สลด ตำบลแม่สลด อำเภอบ้านดง จังหวัดตาก	100,000,000.00	98,313,100.00	145,758.00	98,167,342.00	76,736,516.55	78.17	76.74	21,430,825.45
5	ค่าควบคุมงานจ้างเหมา โครงการระบบส่งน้ำอ่างเก็บน้ำคลองโพธิ์ (ฝั่งซ้าย) ตำบลชุมตาบง อำเภอชุมตาบง จังหวัดนครสวรรค์	1,546,200.00	1,546,200.00	-	1,546,200.00	354,007.70	22.90	22.90	1,192,192.30
6	ค่าควบคุมงานจ้างเหมา ทำนดินห้วยงานและอาคารประกอบ โครงการอ่างเก็บน้ำห้วยแม่สลด จังหวัดตาก	1,509,700.00	1,509,700.00	-	1,509,700.00	636,688.35	42.17	42.17	873,011.65
7	ฝายห้วยงานและอาคารประกอบ โครงการฝายบ้านวังจิก จังหวัดพิจิตร (จ้างเหมาทั้งโครงการ)	63,793,300.00	83,793,300.00	-	83,793,300.00	-	-	-	83,793,300.00
8	ระบบส่งน้ำพร้อมอาคารประกอบ โครงการระบบส่งน้ำอ่างเก็บน้ำคลองโพธิ์ (ฝั่งซ้าย) ตำบลชุมตาบง อำเภอชุมตาบง จังหวัดนครสวรรค์ (จ้างเหมาทั้งโครงการ)	63,112,600.00	73,112,600.00	-	73,112,600.00	25,078,782.69	34.30	39.74	48,033,817.31
9	ทำนดินห้วยงานและอาคารประกอบ โครงการอ่างเก็บน้ำห้วยแม่สลด จังหวัดตาก (จ้างเหมาทั้งโครงการ)	25,182,300.00	64,544,600.00	-	64,544,600.00	14,995,984.29	23.23	59.55	49,548,615.71
รวม		495,144,100.00	532,946,198.00	16,669,767.00	516,276,431.00	150,722,317.90	29.19	30.44	365,554,113.10

เป้าหมายกรม

ผลการใช้จ่ายงบประมาณ	ปีงบประมาณ พ.ศ. ๒๕๖๔			
	ไตรมาสที่ ๑	ไตรมาสที่ ๒	ไตรมาสที่ ๓	ไตรมาสที่ ๔
- ภาครัฐ	๗๕%	๘๕%	๙๕%	๑๐๐%
- รายจ่ายประจำ	๗๖%	๘๗%	๙๖%	๑๐๐%
- รายจ่ายลงทุน	๖๐%	๘๕%	๙๕%	๑๐๐%

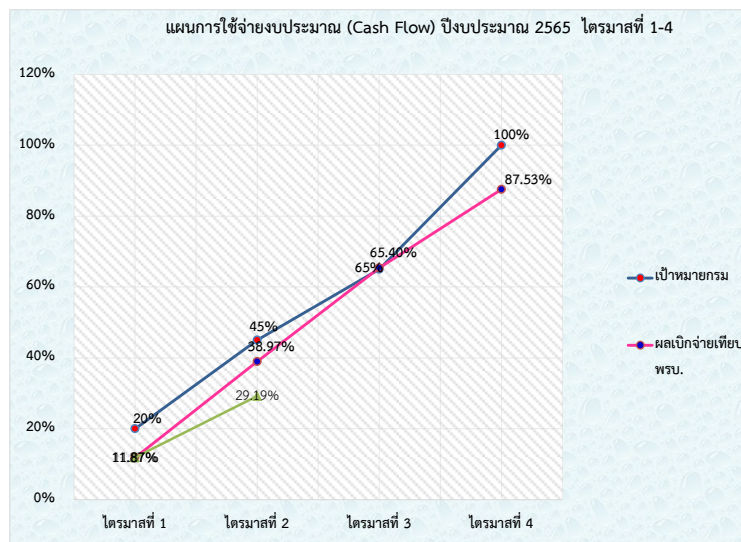

ลำดับ	งาน	งบประมาณตาม พ.ร.บ.	งบประมาณที่ได้รับจัดสรร			ผลเบิกจ่าย			
			งบประมาณที่ได้รับจัดสรร	โอนลด	คงเหลือ	ระบบ GF			คงเหลือ
						จำนวนเงิน	% จัดสรร	% พรบ	
1	ค่าใช้จ่ายในการเตรียมความพร้อมโครงการ	-	600,000.00	-	600,000.00	194,639.87	32.44	32.44	405,360.13
	ค่าใช้จ่ายในการเตรียมความพร้อมโครงการ โครงการเพิ่มประสิทธิภาพคลองระบายน้ำ โครงการอ่างเก็บน้ำคลองโพธิ์ จังหวัดนครสวรรค์	-	300,000.00	-	300,000.00	110,224.00	36.74	-	189,776.00
	ค่าใช้จ่ายในการเตรียมความพร้อมโครงการ โครงการเพิ่มประสิทธิภาพคลองระบายน้ำ โครงการอ่างเก็บน้ำห้วยน้ำมืด จังหวัดอุตรดิตถ์	-	300,000.00	-	300,000.00	84,415.87	28.14	-	215,584.13
2	ค่าใช้จ่ายเพื่อส่งเสริมการมีส่วนร่วมงานก่อสร้างแหล่งน้ำ	-	30,600.00	-	30,600.00	-	-	-	30,600.00
	โครงการอ่างเก็บน้ำห้วยพริกขิง ตำบลนครชุมร อำเภอนครไทย จังหวัดพิษณุโลก	-	15,300.00	-	15,300.00	-	-	-	15,300.00
	โครงการอ่างเก็บน้ำห้วยน้ำมืด ตำบลพิศขวาง อำเภอบางบาล จังหวัดอุตรดิตถ์	-	15,300.00	-	15,300.00	-	-	-	15,300.00
3	ค่าดำเนินการตามแผนปฏิบัติการป้องกันแก๊สและแผ่นดินถล่ม ตรวจสอบผลกระทบสิ่งแวดล้อม	-	4,300,000.00	-	4,300,000.00	42,500.00	0.99	0.99	4,257,500.00
	โครงการประจวบฯน้ำท่าบางงาม จังหวัดพิษณุโลก	-	200,000.00	-	200,000.00	-	-	-	200,000.00
	โครงการประจวบฯน้ำบ้านวังจิก จังหวัดพิจิตร	-	200,000.00	-	200,000.00	42,500.00	21.25	21.25	157,500.00
	โครงการประจวบฯน้ำโพธิ์ประทับช้าง จังหวัดพิจิตร	-	200,000.00	-	200,000.00	-	-	-	200,000.00
	โครงการประจวบฯน้ำท่าแห จังหวัดพิจิตร	-	200,000.00	-	200,000.00	-	-	-	200,000.00
	แผนงานการฟื้นฟูและจัดภูมิทัศน์บริเวณหัวงานประจวบฯน้ำเพื่อการท่องเที่ยว	-	3,500,000.00	-	3,500,000.00	-	-	-	3,500,000.00
4	ค่าซื้อที่ดิน ค่าทดแทน ค่าเรือย้ายในการจัดหาที่ดิน โครงการระบบส่งน้ำคลองโพธิ์ จังหวัดนครสวรรค์	-	7,962,285.00	-	7,962,285.00	4,876,980.10	61.25	61.25	3,085,304.90
5	งบดำเนินงาน (รายการประจำ) 0700351701000000	-	490,280.16	-	490,280.16	365,778.19	74.61	74.61	124,501.97
	ค่าสาธารณูปโภค	-	153,168.00	-	153,168.00	151,823.19	99.12	-	1,344.81
	ค่าตอบแทนใช้สอยและวัสดุ	-	100,000.00	-	100,000.00	50,621.00	50.62	-	49,379.00
	ค่าจ้างเหมาบริการรักษาความปลอดภัย	-	204,169.00	-	204,169.00	163,334.00	80.00	-	40,835.00
	ค่าเบี้ยประกันภัยรถยนต์ราชการ	-	32,943.16	-	32,943.16	-	-	-	32,943.16
	รวมทั้งสิ้น	-	12,783,165.16	-	12,783,165.16	5,479,898.10	42.87	42.87	7,497,906.87

ลำดับที่	รายการ	งบประมาณ	เบิกจ่าย	%	คงเหลือ
1	งบลงทุนก่อสร้าง	516,276,431.00	150,722,317.90	29.19	365,554,113.10
2	ค่าซื้อที่ดิน ค่าทดแทน ค่าเรือย้ายในการจัดหาที่ดิน	7,962,285.00	4,876,980.10	61.25	3,085,304.90
3	ค่าใช้จ่ายในการเตรียมความพร้อม + ค่าปีงบประมาณก่อสร้าง	600,000.00	194,639.87	32.44	405,360.13
4	ค่าใช้จ่ายเพื่อส่งเสริมการมีส่วนร่วมงานก่อสร้างแหล่งน้ำ	30,600.00	-	-	30,600.00
5	ค่าดำเนินการตามแผนปฏิบัติการป้องกันแก๊สและแผ่นดินถล่ม ตรวจสอบผลกระทบสิ่งแวดล้อม	4,300,000.00	42,500.00	0.99	4,257,500.00
6	งบดำเนินงาน	490,280.16	365,778.19	74.61	124,501.97
7	เงินกันเหลือปี 2564	160,477,947.45	122,410,146.12	76.28	38,067,801.33
	รวมทั้งสิ้น	690,137,543.61	278,612,362.18	40.37	411,525,181.43

