

รายงานผลการเบิกจ่ายเงินงบประมาณปี พ.ศ. 2565

(เทียบกับงบประมาณตาม พรบ.)

สำนักงานก่อสร้างชลประทานขนาดกลางที่ 3

ณ วันที่ 7 กุมภาพันธ์ 2565

ลำดับ	งาน	งบประมาณตาม พรบ.	งบประมาณที่ได้รับจัดสรร			ผลเบิกจ่าย			
			งบประมาณที่ได้รับจัดสรร	โอนลด	คงเหลือ	ระบบ GF			คงเหลือ
						จำนวนเงิน	% จัดสรร	% พรบ	
1	ประตูประบายน้ำห้วยงานและอาคารประกอบ พื้นที่รับประโยชน์ 51,375 ไร่ โครงการประตูประบายน้ำท่าบางงาม ตำบลท่าบางงาม อำเภอบางระกำ จังหวัดพิษณุโลก	120,000,000.00	93,505,600.00	13,836,800.00	79,668,800.00	10,590,671.89	13.29	8.83	69,078,128.11
2	ประตูประบายน้ำห้วยงานและอาคารประกอบ พื้นที่รับประโยชน์ 81,111 ไร่ โครงการประตูประบายน้ำท่าแห อำเภอสามง่าม จังหวัดพิจิตร	70,000,000.00	70,000,000.00	-	70,000,000.00	1,224,124.57	1.75	1.75	68,775,875.43
3	ประตูประบายน้ำห้วยงานและอาคารประกอบ พื้นที่รับประโยชน์ 28,863 ไร่ โครงการประตูประบายน้ำโพธิ์ประทับช้าง ตำบลไผ่ท่าโพ อำเภอโพธิ์ประทับช้าง จังหวัดพิจิตร	50,000,000.00	46,621,098.00	-	46,621,098.00	16,537,272.81	35.47	33.07	30,083,825.19
4	ระบบส่งน้ำพร้อมอาคารประกอบ ความยาว 15.00 กม โครงการฝายแม่สัด ตำบลแม่สัด อำเภอบ้านดง จังหวัดตาก	100,000,000.00	98,313,100.00	-	98,313,100.00	25,789,393.95	26.23	25.79	72,523,706.05
5	ค่าควบคุมงานจ้างเหมา โครงการระบบส่งน้ำอ่างเก็บน้ำคลองโพธิ์ (ฝั่งซ้าย) ตำบลชุมตาบง อำเภอชุมตาบง จังหวัดนครสวรรค์	1,546,200.00	1,546,200.00	-	1,546,200.00	263,297.10	17.03	17.03	1,282,902.90
6	ค่าควบคุมงานจ้างเหมา ทำนบดินห้วยงานและอาคารประกอบ โครงการอ่างเก็บน้ำห้วยแม่สัด จังหวัดตาก	1,509,700.00	1,509,700.00	-	1,509,700.00	557,666.55	36.94	36.94	952,033.45
7	ฝายห้วยงานและอาคารประกอบ โครงการฝายบ้านวังจิก จังหวัดพิจิตร (จ้างเหมาทั้งโครงการ)	63,793,300.00	83,793,300.00	-	83,793,300.00	-	-	-	83,793,300.00
8	ระบบส่งน้ำพร้อมอาคารประกอบ โครงการระบบส่งน้ำอ่างเก็บน้ำคลองโพธิ์ (ฝั่งซ้าย) ตำบลชุมตาบง อำเภอชุมตาบง จังหวัดนครสวรรค์ (จ้างเหมาทั้งโครงการ)	63,112,600.00	73,112,600.00	-	73,112,600.00	25,078,782.69	34.30	39.74	48,033,817.31
9	ทำนบดินห้วยงานและอาคารประกอบ โครงการอ่างเก็บน้ำห้วยแม่สัด จังหวัดตาก (จ้างเหมาทั้งโครงการ)	25,182,300.00	64,544,600.00	-	64,544,600.00	14,995,984.29	23.23	59.55	49,548,615.71
10	ค่าใช้จ่ายในการเตรียมความพร้อม โครงการเพิ่มประสิทธิภาพคลองระบายน้ำ โครงการอ่างเก็บน้ำคลองโพธิ์ จังหวัดนครสวรรค์	-	300,000.00	-	300,000.00	-	-	-	-
11	ค่าใช้จ่ายในการเตรียมความพร้อม โครงการเพิ่มประสิทธิภาพคลองระบายน้ำ โครงการอ่างเก็บน้ำห้วยแม่สัด จังหวัดอุตรดิตถ์	-	300,000.00	-	300,000.00	-	-	-	-
รวม		495,144,100.00	533,546,198.00	13,836,800.00	519,709,398.00	95,037,193.85	18.29	19.19	424,072,204.15

เป้าหมายกรม

แผนการใช้จ่ายงบประมาณ	ปีงบประมาณ พ.ศ. ๒๕๖๕			
	ไตรมาสที่ ๑	ไตรมาสที่ ๒	ไตรมาสที่ ๓	ไตรมาสที่ ๔
- ภาพรวม	๒๒%	๔๕%	๗๗%	๑๐๐%
- รายจ่ายประจำ	๒๖%	๕๗%	๘๐%	๑๐๐%
- รายจ่ายลงทุน	๒๐%	๔๕%	๖๕%	๑๐๐%

แผนการใช้จ่ายงบประมาณ (Cash Flow) ปีงบประมาณ 2565 ไตรมาสที่ 1-4

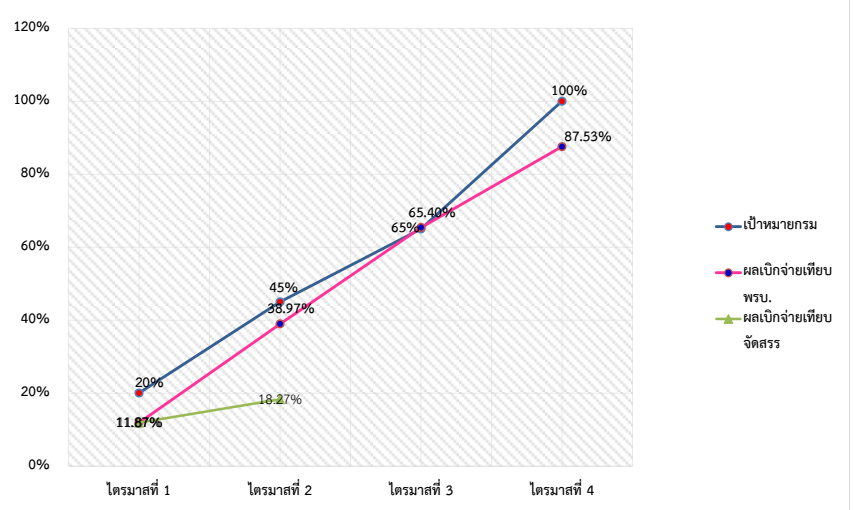

ลำดับ	งาน	งบประมาณตาม พรบ.	งบประมาณที่ได้รับจัดสรร			ผลเบิกจ่าย			
			งบประมาณที่ได้รับจัดสรร	โอนลด	คงเหลือ	ระบบ GF			คงเหลือ
						จำนวนเงิน	% จัดสรร	% พรบ	
	ค่าใช้จ่ายเพื่อส่งเสริมการมีส่วนร่วมงานก่อสร้างแหล่งน้ำ		30,600.00	-	30,600.00	-	-	-	-
1	โครงการอ่างเก็บน้ำห้วยหริภังค์ ตำบลนครชุม อำเภอเมืองไทย จังหวัดพิจิตร	-	15,300.00	-	15,300.00	-	-	-	
2	โครงการอ่างเก็บน้ำห้วยน้ำมืด ตำบลห้วยขวาง อำเภอทองแสนขัน จังหวัดอุตรดิตถ์	-	15,300.00	-	15,300.00	-	-	-	
	ค่าดำเนินการตามแผนปฏิบัติการป้องกันแก้ไขและแผนติดตาม ตรวจสอบผลกระทบสิ่งแวดล้อม		4,300,000.00	-	4,300,000.00	-	-	-	-
1	โครงการประจวบฯน้ำท่าบางงาน จังหวัดพิจิตร	-	200,000.00	-	200,000.00	-	-		
2	โครงการประจวบฯน้ำบ้านวังจิก จังหวัดพิจิตร	-	200,000.00	-	200,000.00	-	-		
3	โครงการประจวบฯน้ำโพธิ์ประทับช้าง จังหวัดพิจิตร	-	200,000.00	-	200,000.00	-	-		
4	โครงการประจวบฯน้ำท่าแห จังหวัดพิจิตร	-	200,000.00	-	200,000.00	-	-		
5	แผนงานการฟื้นฟูและจัดภูมิทัศน์บริเวณทำงานประจวบฯน้ำเพื่อการท่องเที่ยว	-	3,500,000.00	-	3,500,000.00	-	-		
	งบดำเนินงาน (รายการประจำ) 0700351701000000		399,446.16	-	399,446.16	355,188.19	88.92	-	44,257.97
1	ค่าสาธารณูปโภค	-	153,168.00	-	153,168.00	151,823.19	99.12		1,344.81
2	ค่าตอบแทนใช้สอยและวัสดุ	-	50,000.00	-	50,000.00	40,031.00	80.06		9,969.00
3	ค่ารักษาความปลอดภัย	-	163,335.00	-	163,335.00	163,334.00	100.00		1.00
4	ค่าเบี้ยประกันภัยรถยนต์	-	32,943.16	-	32,943.16	-	-		32,943.16
	รวมทั้งสิ้น	-	4,730,046.16	-	4,730,046.16	355,188.19	7.51	7.51	44,257.97

ลำดับ	งาน	งบประมาณตาม พรบ.	ผลเบิกจ่าย		%	คงเหลือ
			จำนวนคืนที่ดิน	ค่าร้อยละ		
	ค่าซื้อที่ดิน ค่าทดแทน ค่าร้อยละในการจัดหาที่ดิน					
1	ค่าซื้อที่ดิน ค่าทดแทน ค่าร้อยละในการจัดหาที่ดิน จังหวัดนครสวรรค์	6,042,284.00	2,396,321.70	1,068,366.10	-	2,577,596.20
	รวม	6,042,284.00		3,464,687.80	57.34	2,577,596.20

