

รายงานผลการเบิกจ่ายเงินงบประมาณปี พ.ศ. 2565

(เทียบกับงบประมาณตาม พรบ.)

สำนักงานก่อสร้างชลประทานขนาดกลางที่ 3

ณ วันที่ 31 มกราคม 2565

ลำดับ	งาน	งบประมาณตาม พรบ.	งบประมาณที่ได้รับจัดสรร			ผลเบิกจ่าย			
			งบประมาณที่ได้รับจัดสรร	โอนลด	คงเหลือ	ระบบ GF			คงเหลือ
						จำนวนเงิน	% จัดสรร	% พรบ	
1	ประตูประบายน้ำห้วยงานและอาคารประกอบ พื้นที่รับประโยชน์ 51,375 ไร่ โครงการประตูประบายน้ำท่านางงาม ตำบลท่านางงาม อำเภอบางระกำ จังหวัดพิษณุโลก	120,000,000.00	93,505,600.00	13,836,800.00	79,668,800.00	9,801,133.14	12.30	8.17	69,867,666.86
2	ประตูประบายน้ำห้วยงานและอาคารประกอบ พื้นที่รับประโยชน์ 81,111 ไร่ โครงการประตูประบายน้ำท่าแห อำเภอสามง่าม จังหวัดพิจิตร	70,000,000.00	70,000,000.00	-	70,000,000.00	1,097,079.77	1.57	1.57	68,902,920.23
3	ประตูประบายน้ำห้วยงานและอาคารประกอบ พื้นที่รับประโยชน์ 28,863 ไร่ โครงการประตูประบายน้ำโพธิ์ประทับช้าง ตำบลไผ่ท่าโพ อำเภอโพธิ์ประทับช้าง จังหวัดพิจิตร	50,000,000.00	46,621,098.00	-	46,621,098.00	16,209,111.56	34.77	32.42	30,411,986.44
4	ระบบส่งน้ำพร้อมอาคารประกอบ ความยาว 15.00 กม โครงการฝายแม่สัด ตำบลแม่สัด อำเภอบ้านดง จังหวัดดาก	100,000,000.00	98,313,100.00	-	98,313,100.00	25,366,180.25	25.80	25.37	72,946,919.75
5	ค่าควบคุมงานจ้างเหมา โครงการระบบส่งน้ำอ่างเก็บน้ำคลองโพธิ์ (ฝั่งซ้าย) ตำบลชุมตาบง อำเภอชุมตาบง จังหวัดนครสวรรค์	1,546,200.00	1,546,200.00	-	1,546,200.00	217,266.50	14.05	14.05	1,328,933.50
6	ค่าควบคุมงานจ้างเหมา ทำนบดินห้วยงานและอาคารประกอบ โครงการอ่างเก็บน้ำห้วยแม่สัด จังหวัดดาก	1,509,700.00	1,509,700.00	-	1,509,700.00	520,579.80	34.48	34.48	989,120.20
7	ฝายห้วยงานและอาคารประกอบ โครงการฝายบ้านวังจิก จังหวัดพิจิตร (จ้างเหมาทั้งโครงการ)	63,793,300.00	83,793,300.00	-	83,793,300.00	-	-	-	83,793,300.00
8	ระบบส่งน้ำพร้อมอาคารประกอบ โครงการระบบส่งน้ำอ่างเก็บน้ำคลองโพธิ์ (ฝั่งซ้าย) ตำบลชุมตาบง อำเภอชุมตาบง จังหวัดนครสวรรค์ (จ้างเหมาทั้งโครงการ)	63,112,600.00	73,112,600.00	-	73,112,600.00	25,078,782.69	34.30	39.74	48,033,817.31
9	ทำนบดินห้วยงานและอาคารประกอบ โครงการอ่างเก็บน้ำห้วยแม่สัด จังหวัดดาก (จ้างเหมาทั้งโครงการ)	25,182,300.00	64,544,600.00	-	64,544,600.00	10,181,916.87	15.78	40.43	54,362,683.13
10	ค่าใช้จ่ายในการเตรียมความพร้อม โครงการเพิ่มประสิทธิภาพคลองระบายนน้ำ โครงการอ่างเก็บน้ำคลองโพธิ์ จังหวัดนครสวรรค์	-	300,000.00	-	300,000.00	-	-	-	-
11	ค่าใช้จ่ายในการเตรียมความพร้อม โครงการเพิ่มประสิทธิภาพคลองระบายนน้ำ โครงการอ่างเก็บน้ำห้วยน้ำมีด จังหวัดอุตรดิตถ์	-	300,000.00	-	300,000.00	-	-	-	-
รวม		495,144,100.00	533,546,198.00	13,836,800.00	519,709,398.00	88,472,050.58	17.02	17.87	430,637,347.42

เป้าหมายกรม

แผนการใช้จ่ายงบประมาณ	ปีงบประมาณ พ.ศ. ๒๕๖๕			
	ไตรมาสที่ ๑	ไตรมาสที่ ๒	ไตรมาสที่ ๓	ไตรมาสที่ ๔
- ภาพรวม	๒๒%	๕๕%	๗๗%	๑๐๐%
- รายจ่ายประจำ	๒๖%	๕๗%	๘๐%	๑๐๐%
- รายจ่ายลงทุน	๒๐%	๕๔%	๖๕%	๑๐๐%

แผนการใช้จ่ายงบประมาณ (Cash Flow) ปีงบประมาณ 2565 ไตรมาสที่ 1-4

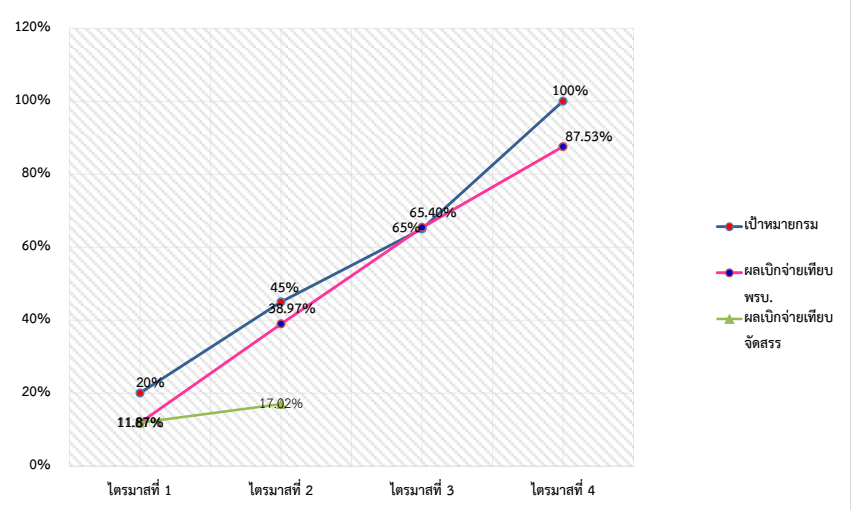

ลำดับ	งาน	งบประมาณ ตาม พรบ.	งบประมาณที่ได้รับจัดสรร			ผลเบิกจ่าย			
			งบประมาณที่ได้รับ จัดสรร	โอนลด	คงเหลือ	ระบบ GF			คงเหลือ
						จำนวนเงิน	% จัดสรร	% พรบ	
1	ค่าใช้จ่ายเพื่อส่งเสริมการมีส่วนร่วมจนก่อสร้างแหล่งน้ำ								
	- อ่างเก็บน้ำห้วยพริกขิง ตำบลนครชุม อำเภอศรีนครไทย จังหวัดพิษณุโลก		15,300.00	-	15,300.00				
	- อ่างเก็บน้ำห้วยน้ำมิด ตำบลคึกขวง อำเภอบางบาล จังหวัดอุตรดิตถ์		15,300.00	-	15,300.00				
2	คำดำเนินการตามแผนปฏิบัติการป้องกันแก๊สและแผ่นดินไหว ตรวจสอบผลกระทบสิ่งแวดล้อม								
	- โครงการประจวบฯ น้ำท่างานงาน จังหวัดพิษณุโลก		200,000.00	-	200,000.00				
	- โครงการประจวบฯ น้ำบ้านวังจิก จังหวัดพิจิตร		200,000.00	-	200,000.00				
	- โครงการประจวบฯ น้ำโพธิ์ประทับช้าง จังหวัดพิจิตร		200,000.00	-	200,000.00				
	- โครงการประจวบฯ น้ำท่าแห จังหวัดพิจิตร		200,000.00	-	200,000.00				
	- แผนงานการฟื้นฟูและจัดภูมิทัศน์บริเวณหัวงานประจวบฯ น้ำเพื่อการท่องเที่ยว		3,500,000.00	-	3,500,000.00				
3	คำซื้อที่ดิน ค่าทดแทน ค่าเรือข้ามในกรณีจัดหาที่ดิน								
	คำซื้อที่ดิน ค่าทดแทน ค่าเรือข้ามในการจัดหาที่ดิน จังหวัดนครสวรรค์		6,042,284.00	-	-				
	รวม	-	10,372,884.00	-	4,330,600.00	-	-	-	-
	งบดำเนินงาน (รายการประจำ) 0700351701000000								
1	ค่าสาธารณูปโภค		153,168.00	-	153,168.00	151,823.19	99.12		1,344.81
2	ค่าตอบแทนใช้สอยและวัสดุ		50,000.00	-	50,000.00	40,031.00	80.06		9,969.00
3	ค่ารักษาความปลอดภัย		163,335.00	-	163,335.00	122,500.50	75.00		40,834.50
4	ค่าเบี้ยประกันภัยรถยนต์		32,943.16	-	32,943.16	-	-		32,943.16
	รวม	-	399,446.16	-	399,446.16	314,354.69	78.70	78.70	85,091.47
	รวมทั้งสิ้น	-	10,772,330.16	-	4,730,046.16	314,354.69	6.65	2.92	85,091.47