

สรุปข้อมูล รายงานความก้าวหน้าผลการดำเนินการปีงบประมาณ 2560

โครงการ	สำนักงานก่อสร้างชลประทานขนาดกลางที่ 3		ข้อมูลรายงาน ณ	30 พฤศจิกายน 2559		
ชื่อ ปมก. ที่ตั้งจุดก่อสร้าง พิกัด	ระบบส่งน้ำพร้อมอาคารประกอบ โครงการระบบส่งน้ำอ่างเก็บน้ำคลองโพธิ์ (ฝั่งซ้าย) อำเภอชุมตาบง จังหวัดนครสวรรค์ 47 PNT 6621 3202 N 1732024.51 E 566211.06			ผลผลิตที่ 2 : จัดหาแหล่งน้ำและเพิ่มพื้นที่ชลประทาน		
ลักษณะโครงการ	1. ก่อสร้างคลองส่งน้ำสายใหญ่ฝั่งซ้าย และสายซอย จำนวน 21 สาย 2. ก่อสร้างคลองระบายน้ำ จำนวน 14 สาย 3. ก่อสร้างอาคารในคลองส่งน้ำ จำนวน 617 แห่ง 4. ก่อสร้างอาคารในคลองระบายน้ำ จำนวน 109 แห่ง 5. งานก่อสร้างส่วนประกอบอื่น - เพิ่มพื้นที่ชลประทาน (ระยะที่ 1) 27,200 ไร่ - แผนเพิ่มพื้นที่ชลประทาน (ฝั่งซ้าย) 48,800 ไร่ - แผนการเพิ่มพื้นที่ชลประทานรวม 76,000 ไร่			ราคางานทั้งโครงการ (ตามเล่ม พรบ.) 600,000,000 บาท ปี 2560 = 120,000,000 บาท ปี 2561 = 180,000,000 บาท ปี 2562 = 180,000,000 บาท ปี 2563 = 120,000,000 บาท		
งบประมาณ	งบประมาณ	ตาม ปมก.	อนุมัติเงินงวด	เงินงวด - เบิกที่ สกก.3	ประเภทงาน	
<input checked="" type="checkbox"/> งบปกติ	ปี 2560	123,600,000.00	123,600,000.00		<input checked="" type="radio"/> จ้างเหมาทั้งโครงการ <input type="radio"/> จ้างเหมาบางส่วน <input type="radio"/> งานดำเนินการเอง	
<input type="checkbox"/> เหลื่อมปี	- จ้างเหมา	120,000,000	120,000,000.00	ระยะเวลาก่อสร้าง	ปี 2560 - ปี 2563	
<input type="checkbox"/> พื้นฟู	- ค่าดำเนินการเอง(ค่าควบคุมงาน)	3,600,000.00	3,600,000.00		วงเงินทั้งโครงการ	603,255,250.74 บาท (ราคากลาง)
				ความก้าวหน้า ด้านที่ดิน	แผนการจัดหาที่ดินรวม 6,000 ไร่ (2,500 แปลง) /งปม. 140 ล้านบาท - ที่ดินไม่มีเอกสารสิทธิ์ 1,800 ไร่ (700 แปลง) - ที่ดินมีเอกสารสิทธิ์ 4,200 ไร่ (1,800 แปลง) ผลดำเนินการจ่ายค่าที่ดินปี 2556 - 2558 = 2,148 ไร่ 6 ตารางวา (902 แปลง) เป็นเงิน 56,646,657.54 บาท (คิดเป็น 40.46%) แผนการจ่ายค่าทดแทนทรัพย์สินปี 2559 - เนื้อที่ 1,200 ไร่ เป็นเงิน 32,400,000 บาท	
					เงินกันเหลื่อมปี,เงินกันขยาย, ฯลฯ	
				เงินกันเหลื่อมปี	เบิกจ่าย	% เบิกจ่าย
รวม(บาท)		123,600,000.00	123,600,000.00			

ความก้าวหน้า ในการจัดหา(ใบ เบิกซื้อหรือจ้าง)	วันที่ประกาศเขตก่อสร้าง	ปี 2550	อนุมัติเงินงวด	18 ต.ค. 59
	ทำเรื่องขออนุญาตใช้พื้นที่ป่าไม้	9 ม.ค. 51	ลงนามในสัญญา	
	ได้รับอนุญาตใช้พื้นที่ป่าไม้	31 พ.ค. 56	ผู้รับจ้าง	
	ส่งประมาณการ		เริ่มอายุสัญญา	
	อนุมัติประมาณการ		ครบอายุสัญญา	
	อนุมัติแผนจัดซื้อ/จัดจ้าง		อายุสัญญา	
	ประกาศ TOR		สัญญาเลขที่	
	ประกาศเชิญชวน		วงเงินตามสัญญา	
	อนุมัติรับราคา		แก้ไขสัญญา ครั้งที่....	
ส่งผลจัดจ้าง		สั่งหยุดงาน ครั้งที่....		

- เปรอ์เซ็นต์ แผน/ผล - ผลงาน - เบิกจ่าย - กราฟผลงาน (สะสม)	แผนงานสะสม(ทั้งโครงการ)	-	แผนงานปีปัจจุบัน	-	ข้อมูลจาก GFMS ณ วันที่ 30 พฤศจิกายน 2559		
	ผลงานสะสม(ทั้งโครงการ)	-	ผลงานปีปัจจุบัน	-	การเบิกจ่ายสะสม	แผน (Cash Flow)	ผล จาก GFMS
					- จ้างเหมา	-	-
					- ค่าควบคุมงาน	-	-
					รวม(บาท)	-	-
คิดเป็น(%)					-	-	

สภาพปัญหาและสาเหตุความ

แผนการ แก้ไขปัญหา



ด้านเหนืออาคารทดน้ำฝายบ้านตลิ่งสูง



จุดเริ่มต้นคลองส่งน้ำสาย LMC



จุดเริ่มต้นคลองส่งน้ำสาย LMC

สรุปข้อมูล รายงานความก้าวหน้าผลการดำเนินการปีงบประมาณ 2560

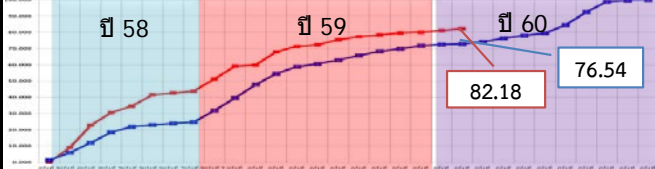
โครงการ	สำนักงานก่อสร้างชลประทานขนาดกลางที่ 3 กองพัฒนาแหล่งน้ำขนาดกลาง		ชื่อมูลรายงาน ณ	30 พฤศจิกายน 2559			
ชื่อ ปมก. ที่ตั้งจุดก่อสร้าง พิกัด	ระบบส่งน้ำพร้อมอาคารประกอบ โครงการอ่างเก็บน้ำห้วยใหญ่ (ไพศาลี) อำเภอไพศาลี จังหวัดนครสวรรค์ 47 PPT 692700 N 1712600 E ระวัง 5139-I			ผลผลิตที่ 2 : จัดหาแหล่งน้ำและเพิ่มพื้นที่ชลประทาน			
ลักษณะโครงการ	ก่อสร้างคลองส่งน้ำ 4 สาย ความยาวรวม 31.35 กม. พร้อมอาคารประกอบ 1. คลองส่งน้ำสาย RMC ความยาว 10.30 กม. 2. คลองส่งน้ำสาย 1R-RMC ความยาว 8.50 กม. 3. คลองส่งน้ำสาย 1L-RMC ความยาว 10.30 กม. 4. คลองส่งน้ำสาย 1R-1L-RMC ความยาว 2.25 กม. พื้นที่ชลประทาน 13,000 ไร่			ราคางานทั้งโครงการ (ตามเล่ม พรบ.) = 214,000,000 บาท ปี 2558 = 65,353,155 บาท ปี 2559 = 91,522,483 บาท ปี 2560 = 57,124,362 บาท			
งบประมาณ	งบประมาณ	ตาม ปมก.	อนุมัติเงินงวด	ประเภทงาน			
งบปกติ	ปี 2558 - 2559	160,203,338	160,203,338.00	เงินงวด - เบิกที่ สกก.3	<input checked="" type="radio"/> จ้างเหมาทั้งโครงการ <input type="radio"/> จ้างเหมาบางส่วน <input type="radio"/> งานดำเนินการเอง		
เหลิ่อมปี	- จ้างเหมา	-	156,875,638.00				
พื้นที่	- ดำเนินการเอง (ค่าควบคุมงาน)	-	3,327,700.00	ระยะเวลาก่อสร้าง	ปี 2558 - ปี 2560		
	เบิกจ่าย		159,823,406.25	วงเงินทั้งโครงการ	214,000,000 บาท		
	- จ้างเหมา	-	156,875,638.00	ความก้าวหน้าด้าน	แผนการจัดหาที่ดินรวม 495 ไร่ (383 แปลง) - ที่ดินไม่มีเอกสารสิทธิ์ 380 ไร่ (279 แปลง) - ที่ดินมีเอกสารสิทธิ์ 115 ไร่ (104 แปลง) ผลดำเนินการจ่ายค่าที่ดินปี 2557-2558 = 326 ไร่ (236 แปลง) - เป็นเงิน 10,622,203.50 บาท (คิดเป็น 87 %) พ.ท.ป่าสงวนแห่งชาติ เนื้อที่ 52 ไร่ 2 งาน พ.ท.วนคืน 105 แปลง เนื้อที่ 115 ไร่ 1 งาน 59 ตร.ว.		
	- ดำเนินการเอง (ค่าควบคุมงาน)	-	2,947,768.25				
	คงเหลือ		379,931.75				
	- จ้างเหมา	-	-				
	- ดำเนินการเอง (ค่าควบคุมงาน)	-	379,931.75				
	ปี 2560	57,124,362	57,124,362.00				
	- จ้างเหมา	-	57,124,362.00				
	- ดำเนินการเอง (ค่าควบคุมงาน)	-	-				
	*คืนเงินค่าควบคุมงาน จำนวน 3,165,863 บาท		3,092,300.00				
	รวม(บาท)	217,327,700	217,327,700.00			เงินกันเหลิ่อมปี,เงินกันขยาย, ฯลฯ	
				เงินกันขยาย	เบิกจ่าย	% เบิกจ่าย	
				379,931.75	73,563.00	19.36	
ความก้าวหน้าในการจัดหา(ใบเบิกซื้อหรือจ้าง)	วันที่ประกาศเขตก่อสร้าง		2 มี.ค. 48	อนุมัติเงินงวด	26 ก.พ. 58		
	ทำเรื่องขออนุญาตใช้พื้นที่ประเภทต่างๆ (สปก.)		18 พ.ย. 51	ลงนามในสัญญา	5 มี.ค. 58		
	ได้รับอนุญาตใช้พื้นที่ (สปก.)		12 ม.ค. 54	ผู้รับจ้าง	หจก.จิริงกรรมก่อสร้าง		
	ส่งประมาณการ		20 ม.ค. 57	เริ่มอายุสัญญา	10 มี.ค. 58		
	อนุมัติประมาณการ		-	ครบอายุสัญญา	25 ส.ค. 60		
	อนุมัติแผนจัดซื้อ/จัดจ้าง		30 ก.ย. 57	อายุสัญญา	900 วัน		
	ประกาศ TOR		25 ก.ย. 57	สัญญาเลขที่	กจ.8/2558(กสพ.) ลว. 5 มี.ค. 58		
	ประกาศเชิญชวน		3 ต.ค. 57	วงเงินตามสัญญา	208,243,382.13 บาท		
	อนุมัติรับราคา		18 ก.พ. 58	แก้ไขสัญญา ครั้งที่...	สัญญาแก้ไขเพิ่มเติม ครั้งที่ 1/2558 ลว. 9 ต.ค.58		
	ส่งผลจัดจ้าง		-	สั่งหยุดงาน ครั้งที่...	-		
- เปรอ์เซ็นต์แผน/ผล	แผนงานสะสมทั้งโครงการ)	76.54	แผนงานปี 2559	2.67	ข้อมูลจาก GFMIS ณ วันที่ 30 พฤศจิกายน 2559		
	ผลงานสะสมทั้งโครงการ)	82.18	ผลงานปี 2559	4.40	การเบิกจ่ายสะสม	ผล (Cash Flow) จาก GFMIS	
- ผลงาน - เบิกจ่าย - กราฟผลงาน (สะสม)					- จ้างเหมา	10,694,947.09	10,694,947.00
					- ค่าควบคุมงาน	3,092,300.00	3,092,300.00
					รวม(บาท)	13,787,247.09	13,787,247.00
					คิดเป็น(%)	24.14	24.14
สภาพปัญหาและสาเหตุความล่าช้า							
แผนการแก้ไขปัญหา							



คลองส่งน้ำสาย RMC กม. 2+300 - กม. 2+500



คลองส่งน้ำสาย RMC



งานรำนน้ำด้านท้ายอาคารควบคุมการระบาย

สรุปข้อมูล รายงานความก้าวหน้าผลการดำเนินการปีงบประมาณ 2560

โครงการ	สำนักงานก่อสร้างชลประทานขนาดกลางที่ 3		ข้อมูลรายงาน ณ	30 พฤศจิกายน 2559	
ชื่อ ปมก. ที่ตั้งจุดก่อสร้าง พิกัด	ค่าก่อสร้างส่วนประกอบอื่น โครงการอ่างเก็บน้ำห้วยใหญ่ (ไพศาล) อำเภอไพศาลี จังหวัดนครสวรรค์ 47 PPT 692700 N 1712600 E ระวัง 5139-I			ผลผลิตที่ 2 : จัดหาแหล่งน้ำและเพิ่มพื้นที่ชลประทาน	
ลักษณะโครงการ	1. ก่อสร้างสะพานรถยนต์ จำนวน 2 แห่ง 2. ก่อสร้างท่อลอดคลองชนิดท่อเหลี่ยม จำนวน 9 แห่ง 3. ก่อสร้างท่อลอดคลองชนิดท่อกลม จำนวน 29 แห่ง 4. ก่อสร้างอาคารสะพานน้ำ จำนวน 8 แห่ง 5. ก่อสร้างท่อลอดถนนชนิดท่อเหลี่ยม จำนวน 11 แห่ง 6. ก่อสร้างทางระบายน้ำฉุกเฉิน จำนวน 11 แห่ง 7. งานรื้อขุดถนนคันคลองส่งน้ำ ความยาว 424 เมตร			ราคางานทั้งโครงการ = 40,000,000 บาท ปี 2560 = 40,000,000 บาท	
งบประมาณ	งบประมาณ	ตาม ปมก.	อนุมัติเงินงวด	เงินงวด - เบิกที่ สกก.3	ประเภทงาน <input type="radio"/> จ้างเหมาทั้งโครงการ <input type="radio"/> จ้างเหมาบางส่วน <input checked="" type="radio"/> งานดำเนินการเอง
<input checked="" type="checkbox"/> งบปกติ	ปี 2560	40,000,000.00	40,000,000.00		
<input type="checkbox"/> เหลื่อมปี	- ดำเนินการเอง	40,000,000	40,000,000.00	ระยะเวลาก่อสร้าง	ปี 2560
<input type="checkbox"/> พื้นฟู				วงเงินทั้งโครงการ	522,000,000 บาท
				ความก้าวหน้า ด้านที่ดิน	แผนการจัดหาที่ดินรวม 495 ไร่ (383 แปลง) - ที่ดินไม่มีเอกสารสิทธิ์ 380 ไร่ (279 แปลง) ผลดำเนินการจ่ายค่าที่ดินปี 2557-2558 = 326 ไร่ (236 แปลง) - เป็นเงิน 10,622,203.50 บาท (คิดเป็น 87 %) พ.ท.ป่าสงวนแห่งชาติ เนื้อที่ 52 ไร่ 2 งาน พ.ท.เวนคืน 105 แปลง เนื้อที่ 115 ไร่ 1 งาน
					เงินกันเหลื่อมปี,เงินกันขยาย, ฯลฯ
				เงินกันเหลื่อมปี	เบิกจ่าย
				% เบิกจ่าย	
	รวม(บาท)	40,000,000.00	40,000,000.00		

ความก้าวหน้าในการจัดหา(ใบเบิกซื้อหรือจ้าง)	วันที่ประกาศเขตก่อสร้าง	2 มี.ค. 48	อนุมัติเงินงวด	18 ต.ค. 59
	ทำเรื่องขออนุญาตใช้พื้นที่ป่าไม้	18 พ.ย. 51	ลงนามในสัญญา	4 พ.ย. 59
	ได้รับอนุญาตใช้พื้นที่ป่าไม้	12 มี.ค. 54	ผู้รับจ้าง	บ.เพชรวิคก่อสร้าง จำกัด
	ส่งประมาณการ	10 ส.ค. 59	เริ่มอายุสัญญา	
	อนุมัติประมาณการ	5 ก.ย. 59	ครบอายุสัญญา	
	อนุมัติแผนจัดซื้อ/จัดจ้าง	4 ต.ค. 59	อายุสัญญา	
	ประกาศ TOR	-	สัญญาเลขที่	สกก.3/ช.05/2560
	ประกาศเชิญชวน	11 ต.ค. 59	วงเงินตามสัญญา	
	อนุมัติรับราคา		แก้ไขสัญญา ครั้งที่...	
	ส่งผลจัดจ้าง		สั่งหยุดงาน ครั้งที่...	

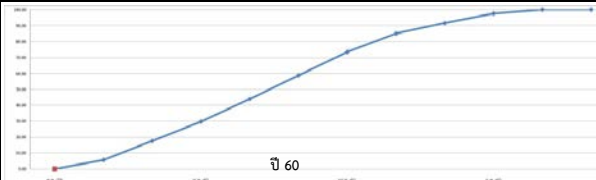
- เปรียบเทียบแผน/ผล - ผลงาน - เบิกจ่าย - กราฟผลงาน (สะสม)	แผนงานสะสม(ทั้งโครงการ)	-	แผนงานปีปัจจุบัน	-	ข้อมูลจาก GFMS ณ วันที่ 30 พฤศจิกายน 2559		
	ผลงานสะสม(ทั้งโครงการ)	-	ผลงานปีปัจจุบัน	-	การเบิกจ่ายสะสม	แผน (Cash Flow)	ผล จาก GFMS
					- จ้างเหมา	-	-
					- ดำเนินการเอง	-	-
					รวม(บาท)	-	-
				คิดเป็น(%)	-	-	

สภาพปัญหาและสาเหตุความ

แผนการแก้ไขปัญหา



คลองส่งน้ำสาย RMC



คลองส่งน้ำสาย 1R-RMC



แนวคลองส่งน้ำสาย 1L-RMC

สรุปข้อมูล รายงานความก้าวหน้าผลการดำเนินการปีงบประมาณ 2559

โครงการ	สำนักงานก่อสร้างชลประทานขนาดกลางที่ 3 กองพัฒนาแหล่งน้ำขนาดกลาง		ข้อมูลรายงาน ณ	30 พฤศจิกายน 2559																
ชื่อ ปมก. ที่ตั้งจุดก่อสร้าง พิกัด	ฝ่ายหัวหน้าและอาคารประกอบ โครงการฝายบ้านวังจิก อำเภอโพธิ์ประทับช้าง จังหวัดพิจิตร 47 QPT 1804900 N 635400 E ระวัง 5041-I			ผลผลิตที่ 2 : จัดหาแหล่งน้ำและเพิ่มพื้นที่ชลประทาน																
ลักษณะโครงการ	1. ประตูระบายน้ำ 5 ช่อง ขนาด 12.50 x 8.00 เมตร โดยก่อสร้างในช่องลัด (CutOff) 2. งานสะพานรถยนต์ กว้าง 6.00 เมตร ยาว 72.50 เมตร 3. ก่อสร้างถนนทดแทน ความยาวประมาณ 640 เมตร			ราคางานทั้งโครงการ (ตามเล่ม พรบ.) = 248,000,000 บาท ปี 2559 = 66,300,000 บาท ปี 2560 = 49,180,900 บาท ปี 2561 = 132,513,100 บาท																
งบประมาณ	งบประมาณ	ตาม ปมก.	อนุมัติเงินงวด	เงินงวด - เบิกที่ สกก.3	ประเภทงาน															
งบปกติ	ปี 2559	68,289,000	68,289,000	ระยะเวลาก่อสร้าง ปี 2559 - ปี 2561 วงเงินทั้งโครงการ 231,400,000 ความก้าวหน้า ด้านที่ดิน - งานปักหลักเขตชลประทานดำเนินการในวันที่ 9 กันยายน 2558 - ฝายจัดหาที่ดิน 3 ได้รวบรวมค่าขอแบ่งแปลงที่ดินของราษฎรจำนวน 16 แปลง - ที่ดินมีเอกสารสิทธิ์ จำนวน 33 ไร่ - ที่ดินไม่มีเอกสารสิทธิ์ จำนวน 3 งาน	<input checked="" type="radio"/> จ้างเหมาทั้งโครงการ <input type="radio"/> จ้างเหมาบางส่วน <input type="radio"/> งานดำเนินการเอง															
เหลี่ยมปี	- จ้างเหมา	66,300,000	66,300,000		เงินกันชยาย	เบิกจ่าย														
พื้นที่	- ดำเนินการเอง (ค่าควบคุมงาน)	1,989,000	1,989,000		% เบิกจ่าย															
	เบิกจ่าย		-		รวม(บาท)	119,402,455														
	- จ้างเหมา	-	-		อนุมัติเงินงวด	18 ต.ค. 59														
	- ดำเนินการเอง (ค่าควบคุมงาน)	-	-		ลงนามในสัญญา	30 ก.ย. 59														
	คงเหลือ		51,175,900.00		ผู้รับจ้าง	บ.สยามพันธุวัฒนา จำกัด (มหาชน)														
	- จ้างเหมา	-	49,186,900.00		เริ่มอายุสัญญา	-														
	- ดำเนินการเอง (ค่าควบคุมงาน)	-	1,989,000.00		ครบอายุสัญญา	-														
	ปี 2560	51,113,455	51,113,455.00		อายุสัญญา	900 วัน														
	- จ้างเหมา	-	49,180,900.00	สัญญาเลขที่	กจ.35/2559 (สพต.)															
	- ดำเนินการเอง (ค่าควบคุมงาน)	-	1,932,555.00	วงเงินตามสัญญา	231,400,000															
	*คืนเงินค่าควบคุมงาน จำนวน 175,445 บาท		175,445.00	แก้ไขสัญญา ครั้งที่...	-															
				สั่งหยุดงาน ครั้งที่...	-															
	รวม(บาท)	119,402,455	119,402,455	ข้อมูลจาก GFMIS ณ วันที่ 30 พฤศจิกายน 2559																
ความก้าวหน้าในการจัดหา(ใบเบิกซื้อหรือจ้าง)	วันที่ประกาศเขตก่อสร้าง		9 ก.ย. 58	อนุมัติเงินงวด	18 ต.ค. 59															
	ทำเรื่องขออนุญาตใช้พื้นที่ประเภทต่างๆ (สปก.)		-	ลงนามในสัญญา	30 ก.ย. 59															
	ได้รับอนุญาตใช้พื้นที่ (สปก.)		-	ผู้รับจ้าง	บ.สยามพันธุวัฒนา จำกัด (มหาชน)															
	ส่งประมาณการ		-	เริ่มอายุสัญญา	-															
	อนุมัติประมาณการ		19 ส.ค. 58	ครบอายุสัญญา	-															
อนุมัติแผนจัดซื้อ/จัดจ้าง		3 ก.ย. 58	อายุสัญญา	900 วัน																
ประกาศ TOR		1 ธ.ค. 58	สัญญาเลขที่	กจ.35/2559 (สพต.)																
ประกาศเชิญชวน		11 ธ.ค. 58	วงเงินตามสัญญา	231,400,000																
อนุมัติรับราคา		28 ก.ย. 58	แก้ไขสัญญา ครั้งที่...	-																
ส่งผลจัดจ้าง		-	สั่งหยุดงาน ครั้งที่...	-																
- เปรี่เซ็นต์แผน/ผล	แผนงานสะสมทั้งโครงการ	0.00	แผนงานปี 2559	0.00	<table border="1"> <thead> <tr> <th>การเบิกจ่ายสะสม</th> <th>แผน (Cash Flow)</th> <th>ผล จาก GFMIS</th> </tr> </thead> <tbody> <tr> <td>- จ้างเหมา</td> <td>-</td> <td>-</td> </tr> <tr> <td>- ค่าควบคุมงาน</td> <td>-</td> <td>-</td> </tr> <tr> <td>รวม(บาท)</td> <td>-</td> <td>-</td> </tr> <tr> <td>คิดเป็น(%)</td> <td>0.00</td> <td>0.00</td> </tr> </tbody> </table>	การเบิกจ่ายสะสม	แผน (Cash Flow)	ผล จาก GFMIS	- จ้างเหมา	-	-	- ค่าควบคุมงาน	-	-	รวม(บาท)	-	-	คิดเป็น(%)	0.00	0.00
การเบิกจ่ายสะสม	แผน (Cash Flow)	ผล จาก GFMIS																		
- จ้างเหมา	-	-																		
- ค่าควบคุมงาน	-	-																		
รวม(บาท)	-	-																		
คิดเป็น(%)	0.00	0.00																		
- ผลงาน	ผลงานสะสมทั้งโครงการ	0.00	ผลงานปี 2559	0.00																
- เบิกจ่าย																				
- กราฟผลงาน (สะสม)																				
สภาพปัญหาและสาเหตุความล่าช้า	เริ่มดำเนินการภายในเดือนพฤศจิกายน 2559																			
แผนการแก้ไขปัญหา																				



บริเวณจุดก่อสร้าง ใน Cut Off



บริเวณจุดก่อสร้าง ใน Cut Off



สภาพแม่น้ำยม

สรุปข้อมูล รายงานความก้าวหน้าผลการดำเนินการปีงบประมาณ 2560

โครงการ	สำนักงานก่อสร้างชลประทานขนาดกลางที่ 3	ข้อมูลรายงาน ณ	30 พฤศจิกายน 2559
ชื่อ ปมก. ที่ตั้งจุดก่อสร้าง พิกัด	ฝ่ายหัวหน้าและอาคารประกอบ โครงการฝายแม่สลิด อำเภอบ้านตาก จังหวัดตาก 47 QNU 1698 9903 N 1899031.38 E 516983.71 ระหว่าง 4843 III	ผลผลิตที่ 2 : จัดหาแหล่งน้ำและเพิ่มพื้นที่ชลประทาน	

ลักษณะโครงการ	1. ก่อสร้างฝายคอนกรีตเสริมเหล็ก ขนาดสันฝายสูง 6.00 เมตร ยาว 53.00 เมตร พร้อมอาคารประกอบ 2. ก่อสร้าง ทรบ.ปากคลองฝายซ้าย และฝายขวา พร้อมรางระบายน้ำคอนกรีตเสริมเหล็กแบบ U-SHAPE	ราคางานทั้งโครงการ = 170,000,000 บาท ปี 2560 = 80,000,000 บาท ปี 2561 = 90,000,000 บาท
----------------------	--	--

งบประมาณ	งบประมาณ	ตาม ปมก.	อนุมัติเงินงวด	เงินงวด - เบิกที่ สกก.3	ประเภทงาน	
<input checked="" type="checkbox"/> งบปกติ	ปี 2560	80,000,000.00	80,000,000.00			ระยะเวลาก่อสร้าง
<input type="checkbox"/> เหลื่อมปี	- ดำเนินการเอง	80,000,000	80,000,000.00	วงเงินทั้งโครงการ	<input type="radio"/> จ้างเหมาบางส่วน	
<input type="checkbox"/> พื้นฟู				ความก้าวหน้าด้านที่ดิน	<input checked="" type="radio"/> งานดำเนินการเอง	
					ปี 2560 - 2561	
					170,000,000 บาท	
					พ.ท.ป่าสงวนแห่งชาติ เนื้อที่ 70 ไร่	
					เงินกันเหลื่อมปี,เงินกันขยาย, ฯลฯ	
					เงินกันเหลื่อมปี	เบิกจ่าย
					% เบิกจ่าย	
	รวม(บาท)	80,000,000.00	80,000,000.00			

ความก้าวหน้าในการจัดหา(ใบเบิกซื้อหรือจ้าง)	วันที่ประกาศเขตก่อสร้าง	19 ส.ค. 58	อนุมัติเงินงวด	18 ต.ค. 59
	ทำเรื่องขออนุญาตใช้พื้นที่ป่าไม้	17 มิ.ย. 58	ลงนามในสัญญา	
	ได้รับอนุญาตใช้พื้นที่ป่าไม้	-	ผู้รับจ้าง	
	ส่งประมาณการ	30 ส.ค. 59	เริ่มอายุสัญญา	
	อนุมัติประมาณการ	5 ก.ย. 59	ครบอายุสัญญา	
	อนุมัติแผนจัดซื้อ/จัดจ้าง	4 ต.ค. 59	อายุสัญญา	
	ประกาศ TOR	10 ต.ค. 59	สัญญาเลขที่	
	ประกาศเชิญชวน		วงเงินตามสัญญา	
	อนุมัติรับราคา		แก้ไขสัญญา ครั้งที่...	
	ส่งผลจัดจ้าง		สั่งหยุดงาน ครั้งที่...	

- เปรอ์เซ็นต์แผน/ผล - ผลงาน - เบิกจ่าย - กราฟผลงาน (สะสม)	แผนงานสะสม(ทั้งโครงการ)	-	แผนงานปีปัจจุบัน	-	ข้อมูลจาก GFMS ณ วันที่ 30 พฤศจิกายน 2559		
	ผลงานสะสม(ทั้งโครงการ)	-	ผลงานปีปัจจุบัน	-	การเบิกจ่ายสะสม	แผน (Cash Flow)	ผล จาก GFMS
					- จ้างเหมา	-	-
					- ดำเนินการเอง	-	-
					รวม(บาท)	-	-
คิดเป็น(%)					-	-	

สภาพปัญหาและสาเหตุความ	
-------------------------------	--

แผนการแก้ไขปัญหา	
-------------------------	--

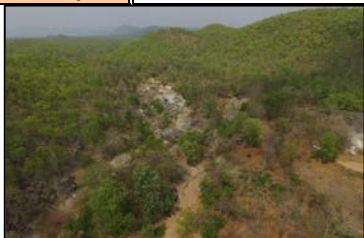

ฝายแม่สลิด



ฝายแม่สลิด



ฝายแม่สลิด